Von der Maschine bis in die Runde

OEE und Störminuten kommen jetzt aus Maschinendaten. ARGUS bereitet daraus die Runde vor.

Demo · Maschinendaten simuliert



// DER ABLAUF

Keine Zahlen mehr von Hand eintragen

Bisher standen OEE und Störminuten nur auf dem Board, wenn jemand sie eingetragen hat. Jetzt liefert sie das MDE, und der Rest baut darauf auf.

01 · MDE
Maschine
Status, Stückzahl, Ausschuss alle 5 s

›

02 · BOARD
Kennzahlen
OEE und Störminuten live, alle 15 Min gespeichert

›

03 · PARETO
Auswertung
Was 80 % der Stillstände ausmacht

›

04 · AKTION
Aufgabe
Mit einem Klick aufs Board

›

05 · RUNDE
Vorbereitung
ARGUS fasst zusammen und liest vor

›

06 · PDCA
Wirksamkeit
Nach 28 Tagen prüft ARGUS nach

›

07 · BERICHT
Woche
PDF für Werksleitung, GF und Gruppe

// HALLENÜBERSICHT

Jede Maschine live

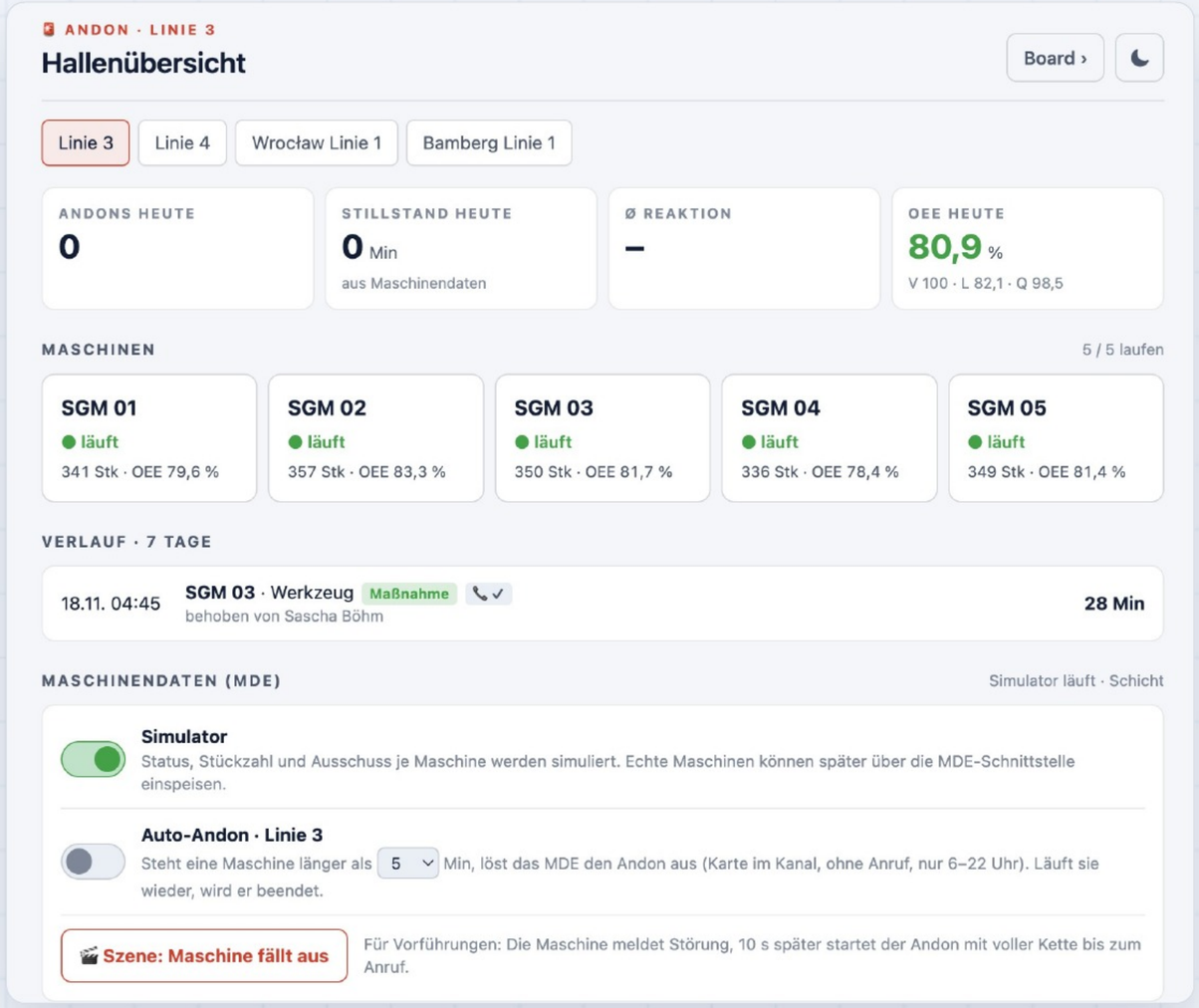

OEE heute

Mit Verfügbarkeit, Leistung und Qualität.

Maschinen live

Grün, rot, gelb, grau. Mit Stückzahl und OEE.

Auto-Andon

Steht eine Maschine länger als X Min, kommt eine Karte in den Kanal.

Szene für Vorführungen

Maschine fällt aus, 10 s später läuft die volle Kette bis zum Anruf.

// STÖRUNGS-PARETO

Wo geht die Zeit wirklich verloren?



Heute, 7 oder 30 Tage

Nach Grund oder nach Maschine sortiert.

80 % in Rot

Was zusammen rund 80 % der Störminuten ausmacht.

+ Maßnahme

Legt den Punkt direkt als Maßnahme aufs Board.

// ARGUS BEREITET DIE RUNDE VOR

Was seit gestern passiert ist

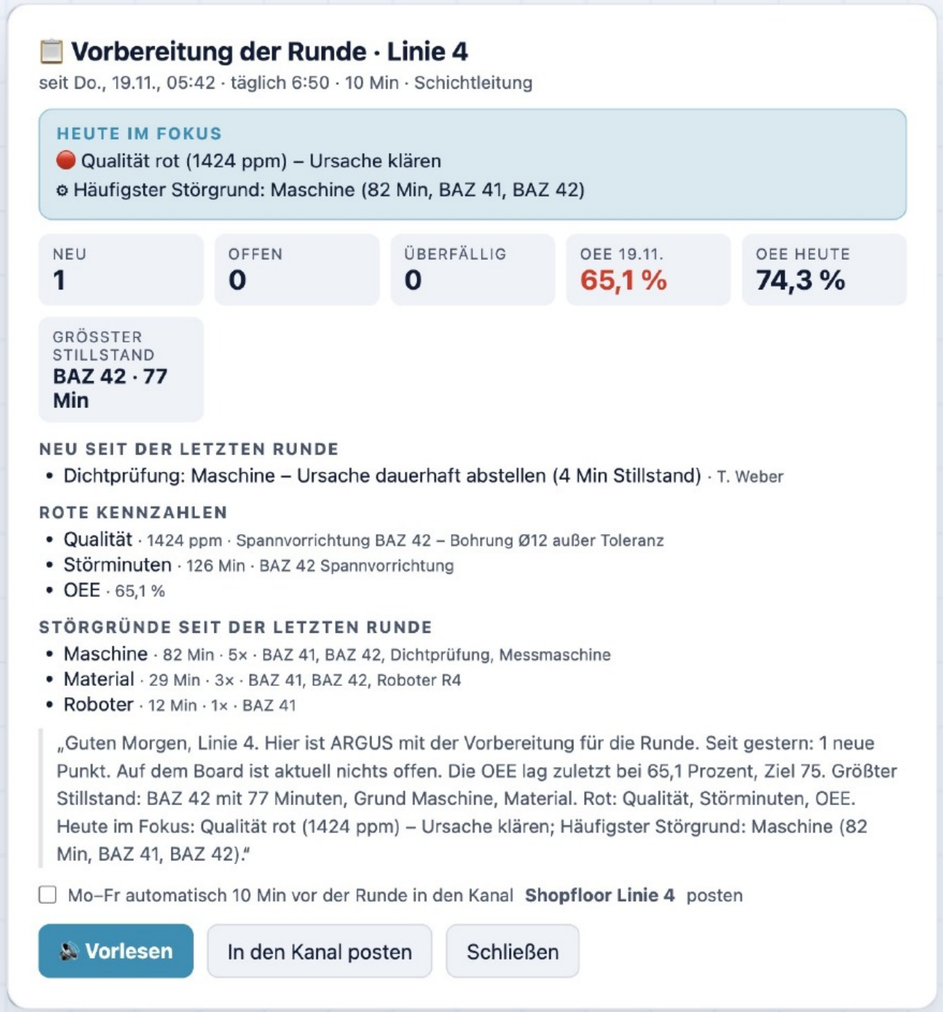

Heute im Fokus

Bis zu drei Punkte, auf die es ankommt.

Neu, offen, überfällig

Dazu rote Kennzahlen, OEE und größter Stillstand.

Störgründe

Seit der letzten Runde, montags seit Freitag.

Vorlesen

Mit der lokalen ARGUS-Stimme. Oder als Karte in den Kanal.

// FÜR JEDE EBENE

Werksleitung und Plant Wrocław



Werksleitung Nürnberg · täglich 8:30

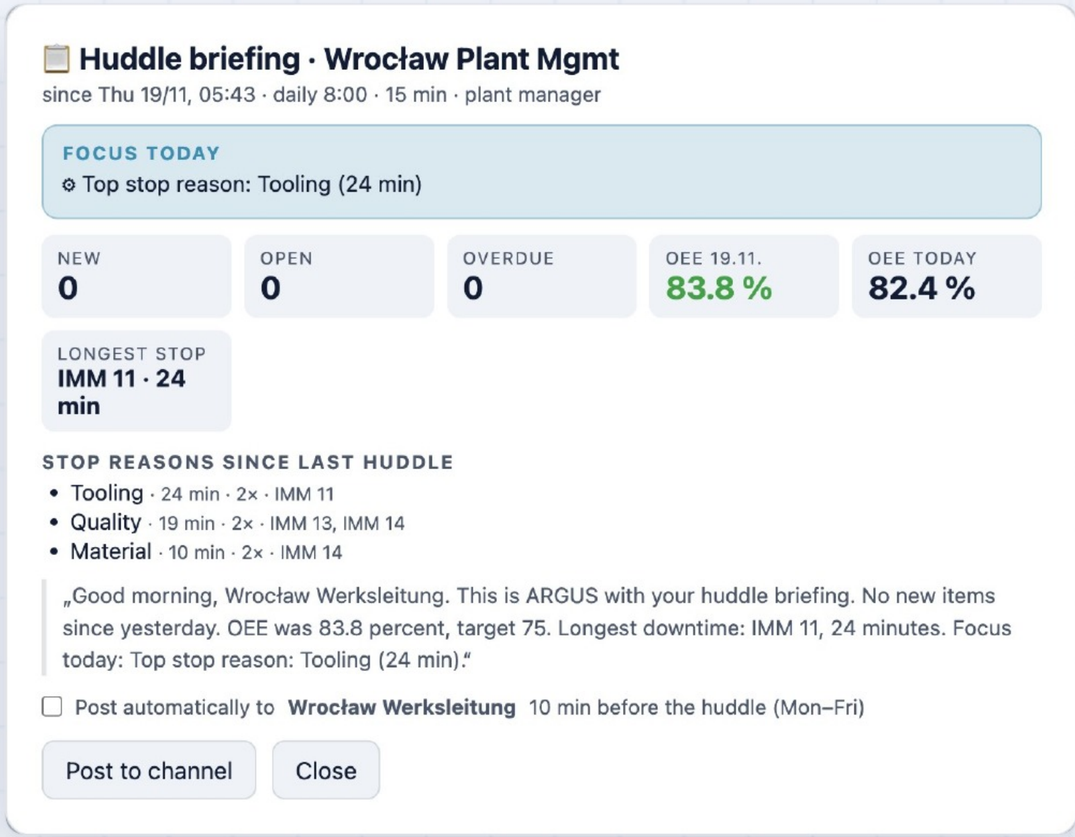

Plant Wrocław · auf Englisch

Hat die Maßnahme wirklich etwas gebracht?

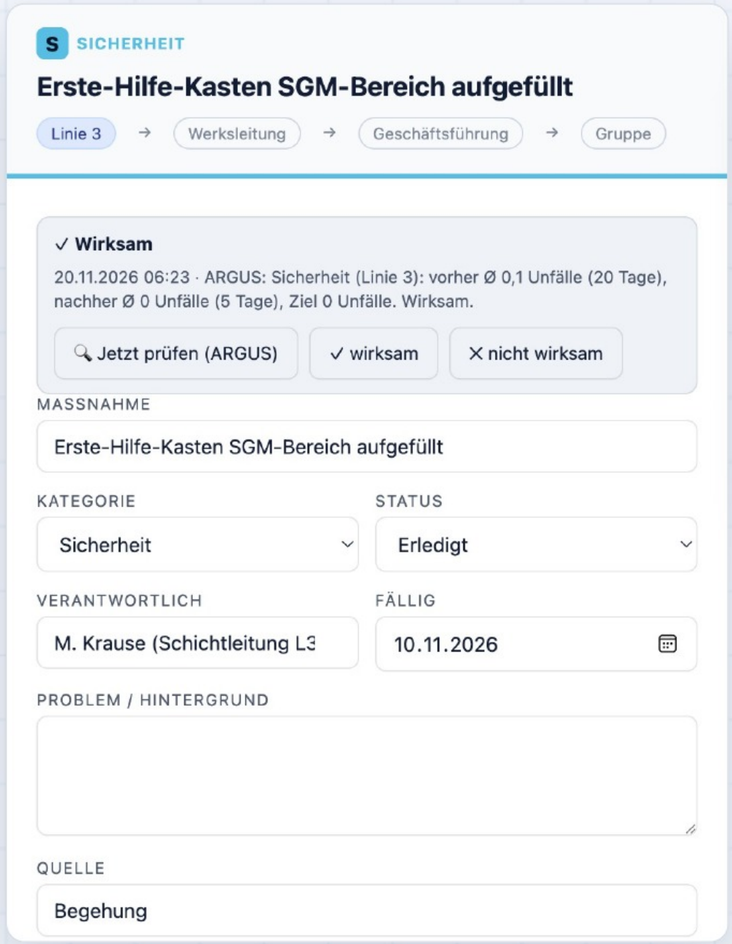





Ergebnis als Karte im Teams-Kanal und als Hinweis auf der Karte im Board.

Prüftermin nach 28 Tagen

Wird automatisch gesetzt, sobald die Maßnahme erledigt ist.

Vorher und nachher

Störminuten pro Tag, mindestens 30 % weniger. Sonst die SQCDP-Kennzahl gegen das Ziel.

Nicht wirksam?

Der Punkt kommt mit Begründung zurück aufs Board, fällig in 7 Tagen.

Ohne passende Daten

Bewertet die Ebene selbst.

// WOCHENBERICHT

Freitags als PDF

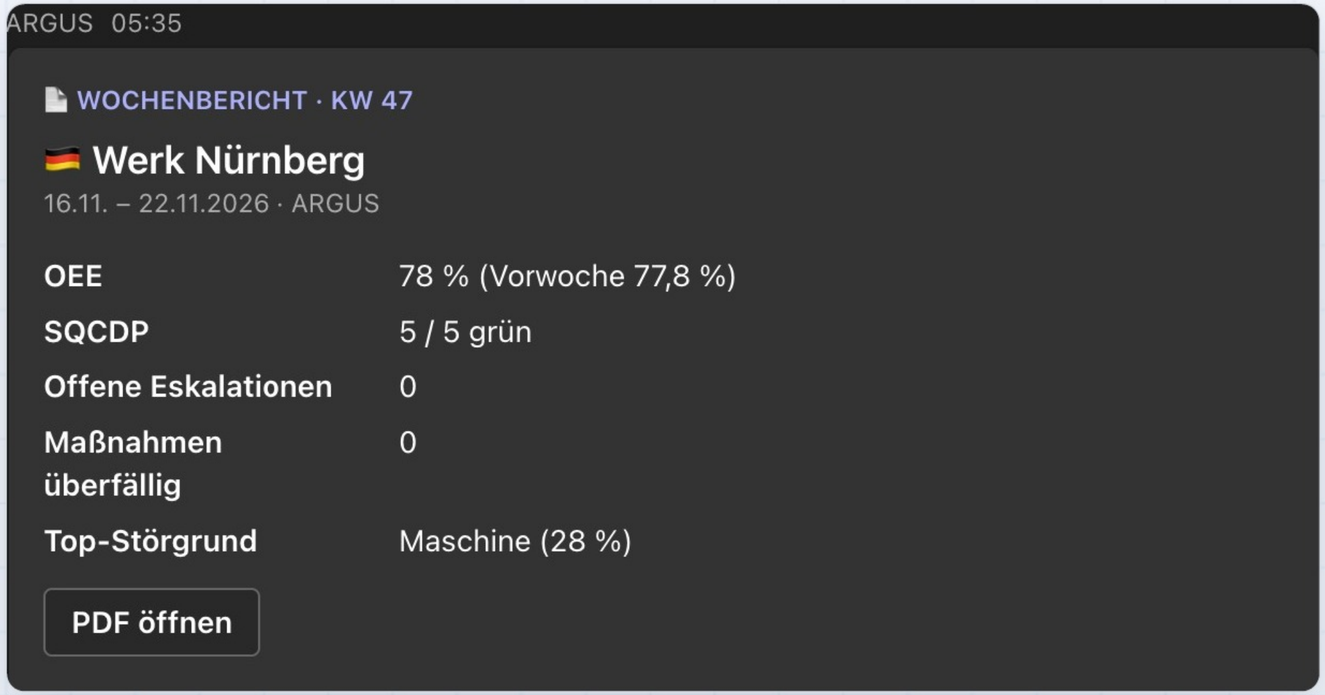

Ein Knopf im Board

PDF landet in SharePoint unter Huddle/Berichte.

Inhalt

SQCDP gegen Vorwoche, OEE mit 6-Wochen-Verlauf, Andons, Pareto, Eskalationen, Audits.

Für jede Ebene

Werksleitung, Geschäftsführung und Gruppe mit Standortvergleich.

Automatisch

Freitags 13:30 als Karte in den Kanal, wenn eingeschaltet.

// WOCHENBERICHT · PDF

Zwei Seiten für die Woche



WERK NÜRNBERG · WOCHENBERICHT

Wochenbericht KW 47

Zeitraum 16.11. – 22.11.2026
Stand 20.11.2026 05:35

OEE Werk **78 %** (Vorwoche 77,8 %) · **5 / 5** SQCDP grün · **0** offene Eskalationen · **0** Maßnahmen überfällig · Top-Störgrund: **Maschine** (28 %, 220 Min)

OEE	STÖRMINUTEN	MASSNAHMEN NEU / ERLEDIGT	MASSNAHMEN ÜBERFÄLLIG
78 % ▲ 0,2	145 Min	10 / 35	0 / 0 offen

SQCDP · Woche gegen Vorwoche

	WOCHE	VORWOCHE	ZIEL	6 WOCHEN
S Sicherheit	0 Unfälle ±0	0	0	
Q Qualität	1,2 % ±0	1,2	1,5	
C Kosten	98,7 % ▲ 0,2	98,5	100	
D Lieferung	95,9 % ▼ 1,2	97,1	95	
P Personal	95,7 % ▲ 1,6	94,1	92	

Leistung je Linie

LINIE	OEE	STÖRMINUTEN	ANDONS	Ø REAKTION	ANRUFE
Linie 3	78,3 % ▲ 18,4	195 ▼ 465	1	–	1
Linie 4	66,5 % ▼ 10,5	551 ▲ 387	4	–	4

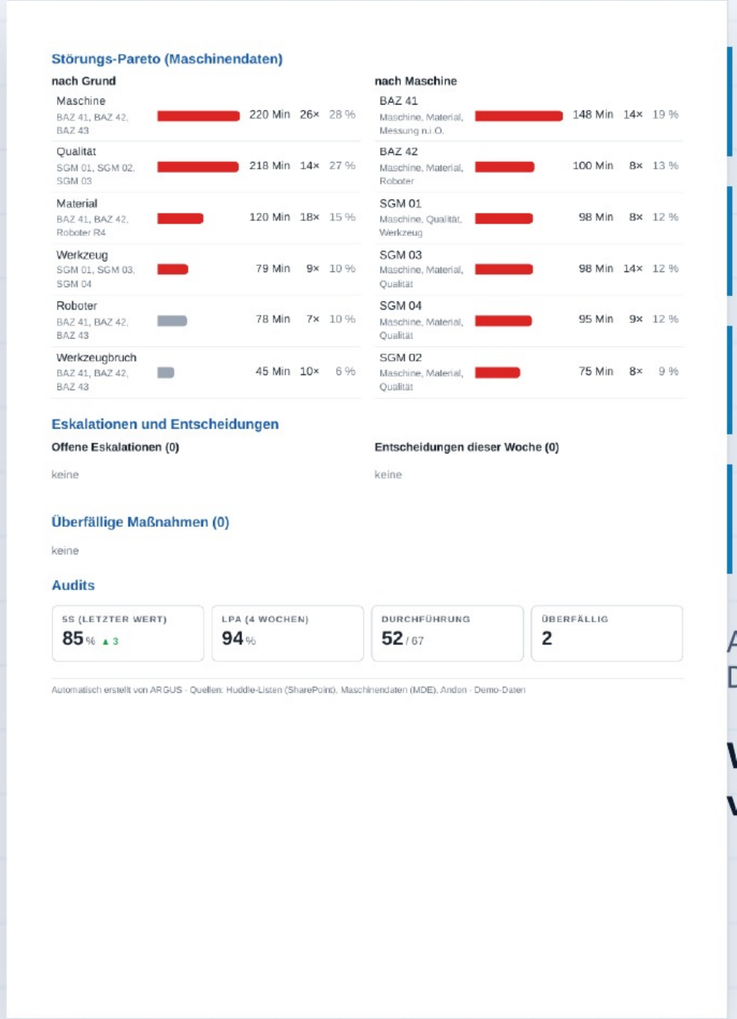

Störungs-Pareto (Maschinendaten)

nach Grund

Maschine (BAZ 41, BAZ 42, BAZ 43)	220 Min	26×	28 %
Qualität (SGM 01, SGM 02, SGM 03)	218 Min	14×	27 %
Material (BAZ 41, BAZ 42, Roboter R4)	120 Min	18×	15 %
Werkzeug (SGM 01, SGM 03, SGM 04)	79 Min	9×	10 %
Roboter (BAZ 41, BAZ 42, BAZ 43)	78 Min	7×	10 %
Werkzeugbruch (BAZ 41, BAZ 42, BAZ 43)	45 Min	10×	6 %

nach Maschine

BAZ 41 (Maschine, Material, Messung n.i.O.)	148 Min	14×	19 %
BAZ 42 (Maschine, Material, Roboter)	100 Min	8×	13 %
SGM 01 (Maschine, Qualität, Werkzeug)	98 Min	8×	12 %
SGM 03 (Maschine, Material, Qualität)	98 Min	14×	12 %
SGM 04 (Maschine, Material, Qualität)	95 Min	9×	12 %
SGM 02 (Maschine, Material, Qualität)	75 Min	8×	9 %

Eskalationen und Entscheidungen

Offene Eskalationen (0)

keine

Entscheidungen dieser Woche (0)

keine

Überfällige Maßnahmen (0)

keine

Audits

5S (LETZTER WERT)	LPA (4 WOCHEN)	DURCHFÜHRUNG	ÜBERFÄLLIG
85 % ▲ 3	94 %	52 / 67	2

Automatisch erstellt von ARGUS · Quellen: Huddle-Listen (SharePoint), Maschinendaten (MDE), Andon · Demo-Daten

SQCDP gegen Vorwoche
Mit Ziel und Verlauf über 6 Wochen.

Leistung je Linie
OEE, Störminuten, Andons und Anrufe.

Pareto aus dem MDE
Nach Grund und nach Maschine.

Eskalationen und Audits
Was entschieden wurde und was überfällig ist.

Alles in Microsoft Teams und SharePoint.
Demo mit simulierten Maschinendaten.

Woher kommen bei euch die Zahlen fürs Huddle: von Hand oder aus der Maschine?